



NUESTRO PORTAFOLIO

"La investigación forense exige que el perito aplique las ciencias forenses con rigurosa imparcialidad para asegurar resultados objetivos y confiables."

ESTUDIEMOS TU CASO

VER PÁGINA 16



WWW.ESTUDIOFORSETI.CL

¿QUIÉNES SOMOS?

CON UNA SÓLIDA TRAYECTORIA EN EL CAMPO DE LA INVESTIGACIÓN, EL EQUIPO DE PROFESIONALES QUE REUNE ESTUDIO FORSETI SE DISTINGUE POR TENER UN CARÁCTER MULTIDISCIPLINARIO DONDE CADA MIEMBRO ESTÁ HABILITADO COMO PERITO JUDICIAL POR LA EXCELENTÍSIMA CORTE SUPREMA DE JUSTICIA, GARANTIZANDO ASÍ LA MÁXIMA CALIDAD Y RIGOR EN CADA CASO.

ESPECIALIDADES ● ● ●

ACCIDENTOLOGÍA VIAL



DOCUMENTOSCOPIA



INV. CRIMINALÍSTICA



GRAFOSCOPIA



INV. DE INCENDIOS



INVESTIGACIÓN



DACTILOSCOPIA



FOTOGRAMETRÍA



Infórmate también de nuestro
programa de certificación - Ver página N°10



www.estudioforseti.cl



LA INVESTIGACIÓN

Un equipo multidisciplinario, como el de ESTUDIO FORSETI, es fundamental para abordar la riqueza de matices que cada caso presenta. Compuesto por profesionales y técnicos titulados en Criminalística y habilitados como Peritos Judiciales, nuestro equipo se rige por pilares éticos inquebrantables: responsabilidad, dedicación, objetividad e imparcialidad, que garantizan la fiabilidad de nuestras conclusiones.

- En la investigación de hechos del tránsito, la mecánica forense se une al análisis de pruebas para reconstruir siniestros.
- La documentología y la pericia caligráfica son cruciales para desenmascarar fraudes o validar la autenticidad de documentos.
- La dactiloscopia y la criminalística revelan detalles invisibles a simple vista, aportando indicios vitales en cualquier tipo de investigación.
- La investigación de incendios demanda una comprensión profunda de la física y la química para determinar el origen y la causa del fuego.

En todos estos ámbitos, nuestra investigación actúa como auxiliar de la justicia, brindando a los tribunales las herramientas necesarias para tomar decisiones informadas, consolidando así la importancia de un proceso investigativo impecable.

FIRMAS

DOCUMENTOS

ENMIENDAS

ESCRITOS

ADULTERACIONES

FALSIFICACIONES

PERITAJE CALIGRÁFICO Y DOCUMENTACIÓN

¿ALGUNA VEZ HAS DUDADO DE LA AUTENTICIDAD DE UNA FIRMA? ¿SOSPECHAS QUE UN DOCUMENTO IMPORTANTE HA SIDO ALTERADO? - CON EL PERITAJE CALIGRÁFICO, PUEDES OBTENER LA TRANQUILIDAD Y LA CERTEZA QUE NECESITAS.

¿POR QUÉ ES FUNDAMENTAL UN PERITAJE CALIGRÁFICO?

EN EL MUNDO LEGAL Y DE LOS NEGOCIOS, LA AUTENTICIDAD DE UN DOCUMENTO PUEDE SER LA CLAVE. UN PERITAJE CALIGRÁFICO NO ES SOLO UN INFORME; ES UNA PRUEBA CIENTÍFICA SÓLIDA QUE PUEDE HACER LA DIFERENCIA EN UN JUICIO. NUESTROS PERITOS EXPERTOS ANALIZAN CADA TRAZO, CADA PRESIÓN Y CADA CARACTERÍSTICA DE LA ESCRITURA PARA DETERMINAR SIN LUGAR A DUDAS QUIÉN ESCRIBIÓ UN TEXTO O FIRMÓ UN DOCUMENTO.

PERITAJE VEHICULAR

LA PRÓXIMA VEZ QUE VEAS UN PERITO EXAMINANDO UN VEHÍCULO, RECUERDA QUE NO ESTÁ SOLO "REVISANDO UN AUTO". ESTÁ RECONSTRUYENDO EL PASADO, DESENTRAÑANDO UNA HISTORIA OCULTA Y, EN ÚLTIMA INSTANCIA, AYUDANDO A QUE LA VERDAD SALGA A LA LUZ. ES UN TRABAJO QUE VA MÁS ALLÁ DE LA MECÁNICA: ES LA BÚSQUEDA DE LA VERDAD MEDIANTE UN ANÁLISIS TÉCNICO.

LOS PERITOS NO SE LIMITAN A MIRAR LA CARROCERÍA. UTILIZAN LA CIENCIA Y LA TECNOLOGÍA PARA RESPONDER PREGUNTAS CLAVES: ¿A QUÉ VELOCIDAD IBA EL AUTO? ¿FUNCIONARON LOS FRENOS? ¿HUBO UN FALLO MECÁNICO QUE CAUSÓ EL ACCIDENTE? ¿EXISTE TRANSFERENCIA DE PINTURA? ¿EXISTE RELACIÓN DE DAÑOS?.

PARA RESOLVER ESAS U OTRAS PREGUNTAS ES NECESARIA LA EJECUCIÓN DE UN PERITAJE TÉCNICO.

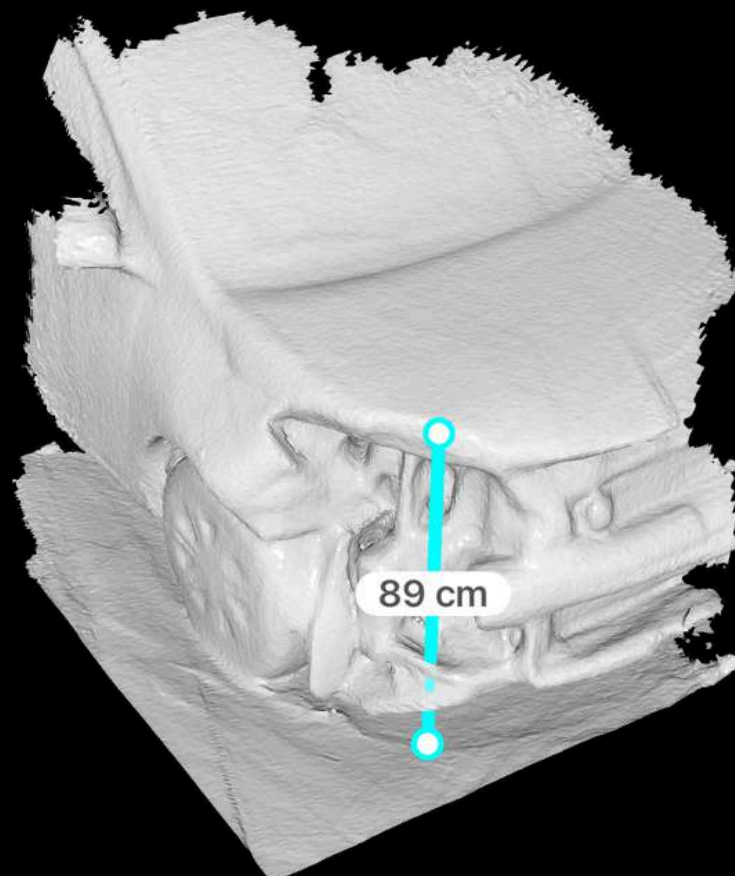
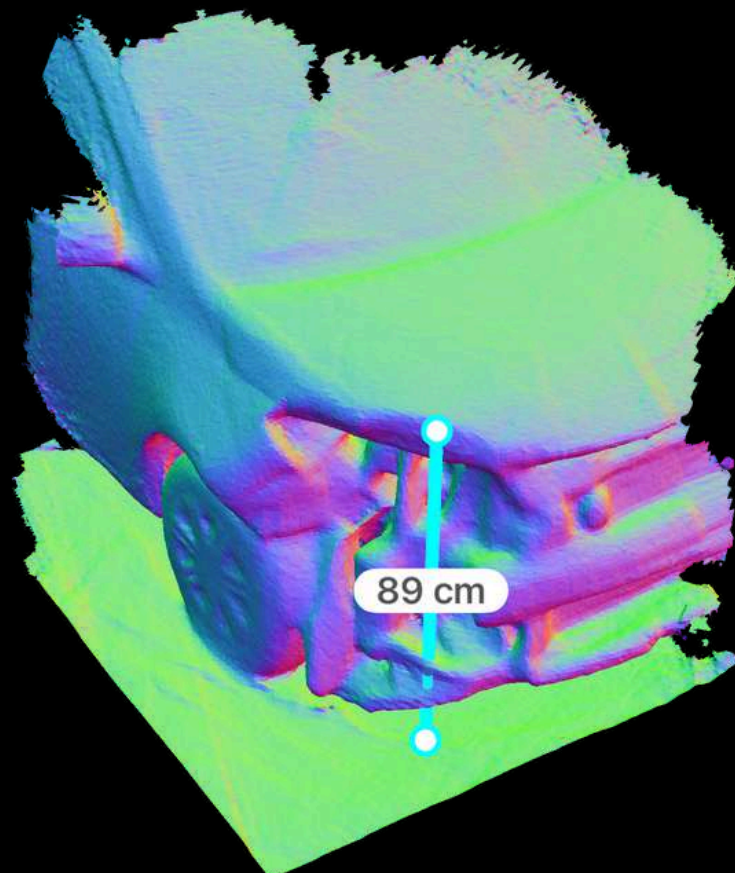



LABOR PERICIAL

Actuando como auxiliares de Justicia, los profesionales de ESTUDIO FORSETI colaboran en litigios judiciales en todo el país, prestando sus servicios a Tribunales de Policía Local, Civiles y Oral en lo Penal. Su labor es fundamental para aportar claridad y evidencia técnica en los procesos legales, contribuyendo a una justicia más informada y precisa.

La imagen muestra a parte del equipo de trabajo efectuando levantamiento planimétrico de la ruta en la localidad de Los Andes Chile.

PERITAJE DACTILOSCÓPICO

Sabías que en Chile se requieren 12 puntos característicos para establecer identidad.

Dichos puntos característicos hacen a cada huella dactilar única para cada individuo.

ESTUDIO-
FORSETI

Adulteración de VIN

01101
1001011

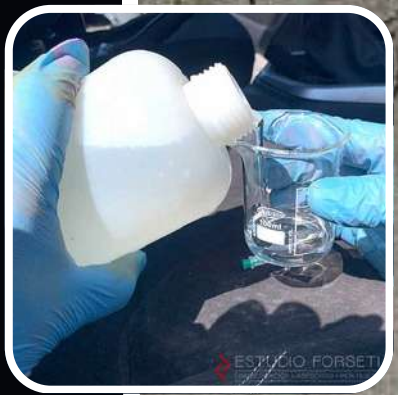

REVENIDO QUÍMICO

En ocasiones existe la necesidad de establecer la identidad de un vehículo cuando este ha perdido sus medios de identificación, por ello nos apoyamos en el revenido químico el cual es un método usado en peritajes para descubrir números de serie o marcas originales que han sido borrados o modificados en metales. Consiste en aplicar sustancias químicas que reaccionan con el metal y hacen que las marcas grabadas por el fabricante vuelvan a ser visibles (imagen latente).

INVESTIGACIÓN CRIMINALÍSTICA

LA INVESTIGACIÓN CRIMINALÍSTICA ES UNA DISCIPLINA FASCINANTE QUE, A MENUDO, SE CONFUNDE CON LA CRIMINOLOGÍA. ¿SABÍAS QUE SU PRINCIPAL OBJETIVO NO ES ENCONTRAR LAS MOTIVACIONES DE UN CRIMEN, SINO DETERMINAR CÓMO, DÓNDE, CUÁNDO Y CON QUÉ SE COMETIÓ UN HECHO DELICTIVO?

Apoyo en
**PROCESOS
PENALES**

Su función es ser una herramienta auxiliar de la justicia, aplicando conocimientos científicos para reconstruir los hechos y presentar pruebas irrefutables ante un tribunal. Esta ciencia es la que se encarga de dar voz a las evidencias a fin de esclarecer un hecho.

● ● ESTUDIOFORSETI.CL

PROGRAMA DE

CERTIFICACIÓN

En el competitivo mundo de la gran minería y el transporte, la eficiencia y la seguridad no son negociables. Por eso, hemos diseñado un programa de certificación que se alinea perfectamente con las exigencias de tu flota.

Nuestro equipo no solo tiene amplia experiencia en el sector, sino que también está dedicado a trabajar codo a codo contigo. No aplicamos criterios estándar; personalizamos el proceso de certificación para que se ajuste exactamente a las necesidades específicas de tu empresa.



MANTENIMIENTO



**SISTEMA DE
FRENOS**



**SISTEMAS DE
SEGURIDAD**

DIRIGIDO A:

EQUIPO MÓVIL, TRANSPORTE Y FLOTAS.

LEVANTAMIENTO PLANIMÉTRICO



La fotogrametría es una técnica que usa fotos para medir objetos y lugares con precisión. Sirve para crear modelos en 2D, 3D y mapas del terreno. La utilización de un dron permite capturar esas fotografías incluso sin la necesidad de intervenir la ruta.

≡ NUESTRO CAMPO DE ACCIÓN



12

En ESTUDIO FORSETI, ofrecemos nuestros servicios periciales a una amplia variedad de sectores.

Actuamos como un pilar fundamental en la resolución de litigios y conflictos, colaborando estrechamente con la justicia y el sector privado. Nuestro trabajo abarca desde la investigación de siniestros y accidentes hasta la autenticación de documentos, siendo un recurso valioso para:

- Ámbito Jurídico y Corporativo.
- Compañías de Seguros.
- Liquidadores de Seguros.
- Representantes de Marcas.
- Sector Industrial y Comercial.
- Compañías Mineras.
- Empresas de Transporte
- Automotoras y Concesionarias.
- Talleres en General.
- Además, ponemos nuestra experiencia al servicio de la sociedad en general, atendiendo las necesidades de particulares que requieran un peritaje técnico y objetivo para la defensa de sus derechos e intereses.

INVESTIGACIÓN DE INCENDIOS



INVESTIGACIÓN DE INCENDIOS EN VEHÍCULOS A MOTOR

La labor del perito va más allá de encontrar el origen. También debe determinar la causa del incendio. ¿Fue un accidente? ¿Un fallo eléctrico? O, la pregunta más inquietante, ¿fue un acto intencional? Descubrir si el fuego fue provocado es una de las tareas más delicadas. Los peritos buscan patrones de propagación inusuales, o evidencias de manipulación que permitan esclarecer el hecho.

INSTITUCIONES RELACIONADAS





FELIPE GODOY

Perito Judicial



ANTONIO MARÍN

Perito Judicial



JAVIER ESTRADA

Perito Judicial

NUESTRO EQUIPO DE PROFESIONALES!

www.estudioforseti.cl



Cada caso es evaluado de forma crítica por cada uno de los miembros del equipo pericial a fin de dar una conclusión clara objetiva e imparcial a las necesidades requeridas.

14





ESPECIALIDAD

PERITAJE MECÁNICO

¿Alguna vez te has preguntado qué sucede antes y después de un accidente de tránsito? No es solo una cuestión de quién tuvo la culpa, sino de cómo se llegó a esa conclusión. Ahí es donde entran en juego los peritajes a vehículos móviles, una fascinante disciplina que convierte a los autos en testigos silenciosos.

✦ ————— “Los indicios son testigos mudos que no mienten” ————— ✦

ESTUDIEMOS TU CASO



Envíanos un correo explicando tu caso.



Adjunta la mayor cantidad de antecedentes



Nuestro equipo evaluará tu caso y propondrá vías investigativas a fin de dar cumplimiento al objetivo

CONTACTO

contacto@estudioforseti.cl
+569 8334 2787
www.estudioforseti.cl



La imagen muestra una
representación 3D de
accidente de tránsito



NOS ENCONTRAMOS ASOCIADOS A:



**COLEGIO PERITOS
PROFESIONALES DE CHILE**



**ASOCIACIÓN INTERNACIONAL DE
EXPERTOS FORENSES**



**COLEGIO DE CRIMINALISTAS
DE CHILE A.G.**



**FUNDACIÓN PARA EL DESARROLLO DE
LAS CIENCIAS FORENSES**



**INTERNATIONAL ASSOCIATION
OF ARSON INVESTIGATORS**



CAPÍTULO 82 CHILE DE LA IAAI



La imagen muestra
verificación de indicios de
fuerza en chapas de vehículo



NUESTROS CLIENTES



CONTÁCTANOS



Diseñamos una Estrategia para Cada Caso

Entendemos que cada caso es único y presenta sus propios desafíos. Por ello, en ESTUDIO FORSETI, no aplicamos soluciones genéricas. Nuestro compromiso es diseñar un protocolo de investigación personalizado y riguroso, adaptado a las necesidades específicas de tu situación para garantizar los mejores resultados.

Si necesitas el apoyo de expertos para tu caso, no dudes en tomar contacto con nuestro equipo.

CONTACTO

contacto@estudioforseti.cl

+569 8334 2787

www.estudioforseti.cl